

# Schimmels en MALDI-TOF

Wanneer: 6 juni 2019

Waar: RadboudUMC Nijmegen

Hoe laat: 09:30- 16:30

Door wie:

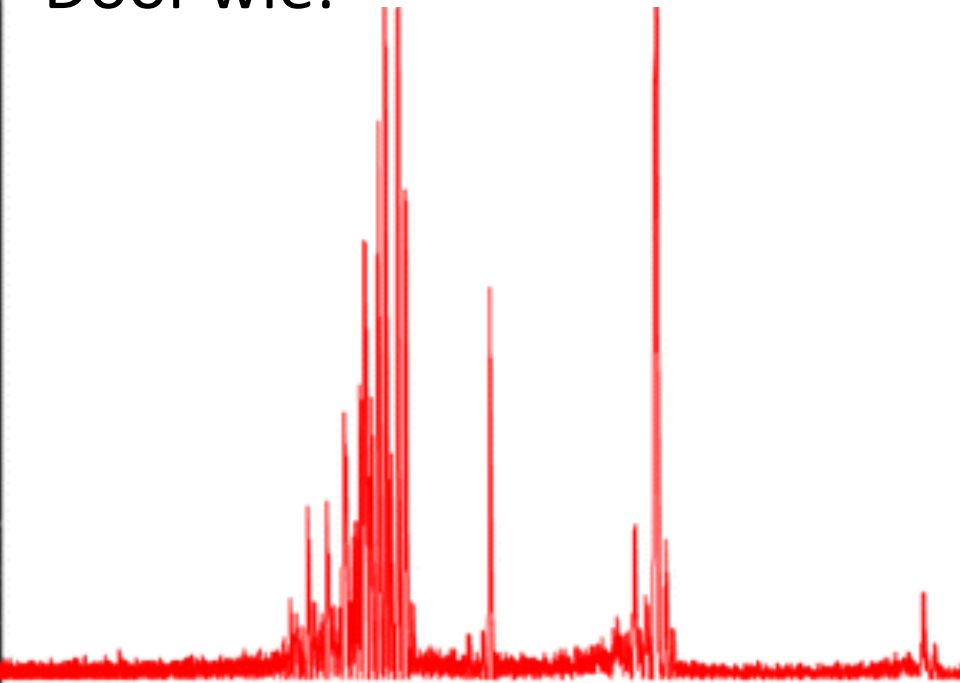
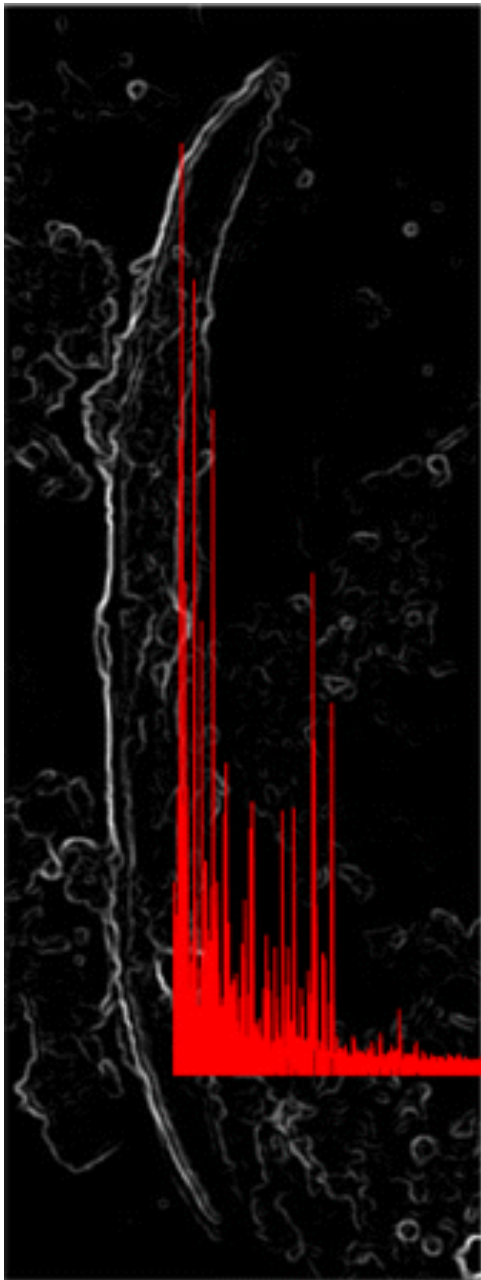

**Radboudumc Expertisecentrum**

Schimmelinfecties Radboudumc / CWZ

## MALDI: TOF of niet zo TOF voor schimmelidentificatie?

In toenemende mate raken we vertrouwd met MALDI-TOF voor identificatie in de microbiologie. De techniek wordt veel toegepast voor bacteriën en gisten, en geeft een snelle en accurate identificatie. De toepassing bij filamenteuze schimmels loopt daarbij achter. Op dit symposium gaan we in op het gebruik van MALDI-TOF in de mycologie en is er ruim gelegenheid met deze techniek te oefenen. De bijeenkomst wordt georganiseerd door de Nederlandse Vereniging voor Medische Mycologie (NvMy) en de Belgian Society for Human and Animal Mycology (BSHAM).

Het inschrijfformulier is te vinden via <https://www.radboudumc.nl/formulieren/aanmeldformulier-maldicursus-6-juni-2019>

Of [www.radboudumc.nl/maldicursus](http://www.radboudumc.nl/maldicursus)

Lokatie:

**Restaurant Valdin**  
Van Peltlaan 4  
6533 ZM Nijmegen  
+31 24 3556902

## Programma Valdin

9:30 - 10:00	Ontvangst met koffie of thee
10:00 - 10:15	Opening Prof Dr Paul Verweij
10:15 – 10:45	<b>De nieuwe database voor schimmel</b> Sander Slingeland BRUKER Nederland
10:45 – 11:15	<b>Taxonomie van schimmels</b> Sybren de Hoog Radboudumc
11:15 – 11:30	Pauze
11:30–12:00	<b>What's in the name</b> Paul Verweij Radboudumc
12:00 – 12:30	<b>Is klassiek uit de tijd</b> Hein van der Lee Radboudumc
12:30 – 13:45	lunch

## Programma Studiecentrum Radboudumc

14:00 – 16:30	<b>Praktijk</b>  Zelf monsters opwerken voor de MALDI BRUKER Database en De online Databases MALDI Overview MALDI vs Klassieke mycologie
16:30 -	<b>Certificate en Borrel</b>